EJEMPLO DE EJERCICIO PARA ***LECTURA A VISTA***
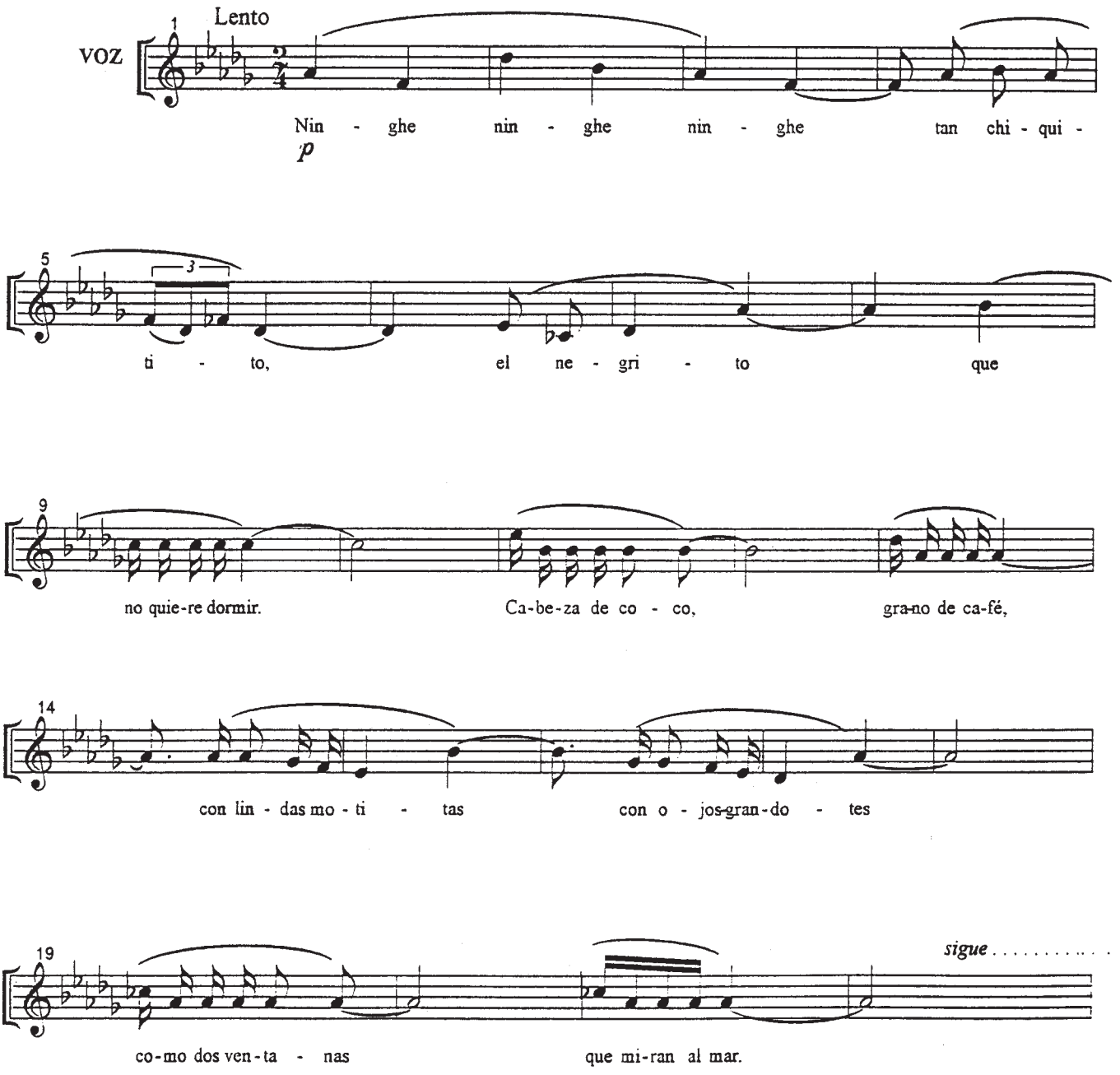
(Puede ser manuscrito)