EJEMPLO DE EJERCICIO PARA *LECTURA A VISTA*
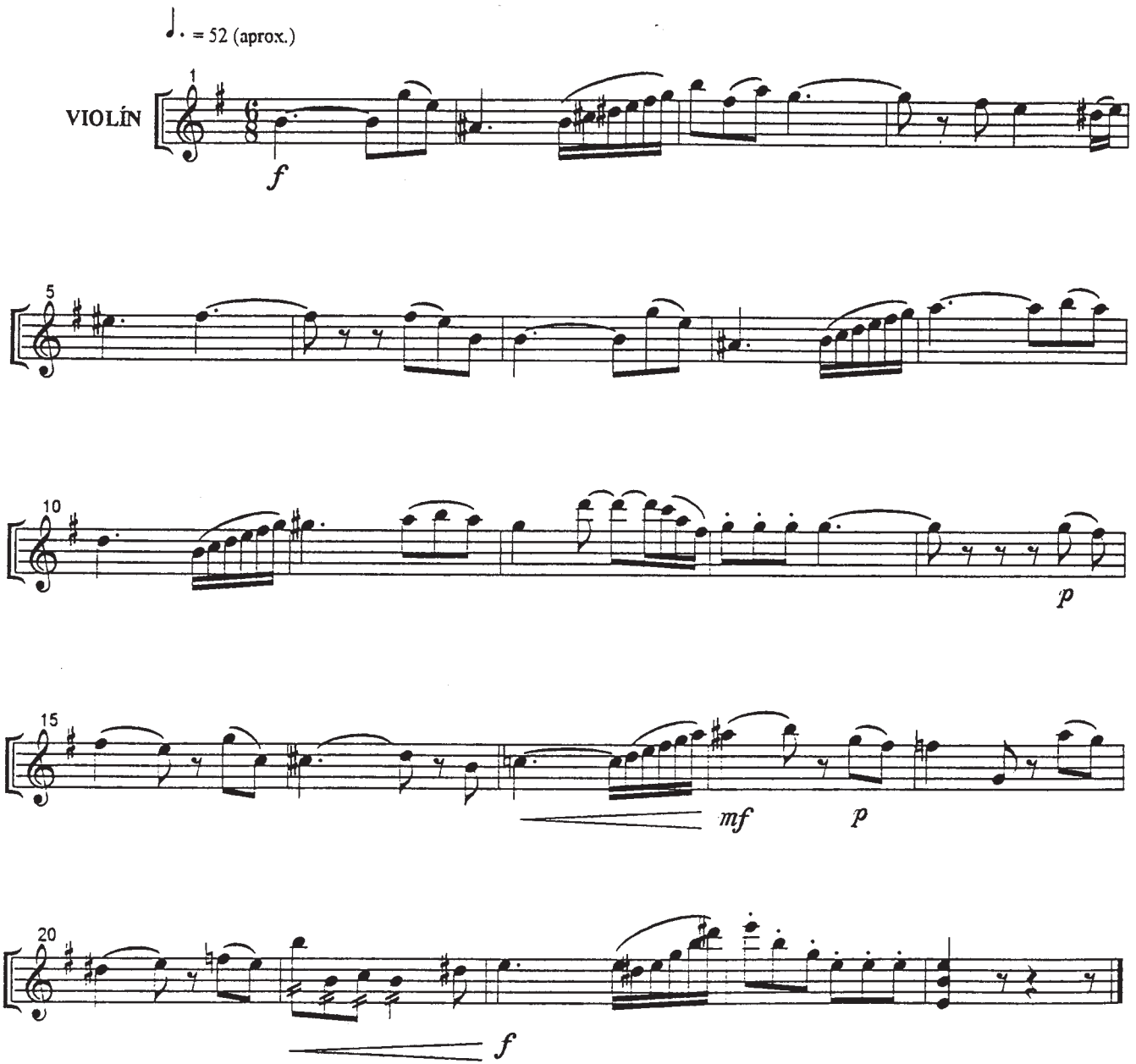
(Puede ser manuscrito)